

3

F

11676/2007

0/10T

0 165 ✓

**KRAJSKÝ SOUD**  
v Hradci Králové  
 podáno poštou  podána osobně  
došlo dne: 29 -03- 2007 v 22.30  
hodin  
.....krát..... přílohy.....  
kolky: ..... Kč  
PETRÁČKOVÁ DRAHOMÍRA



# VÝROČNÍ ZPRÁVA

2005

## **Obsah:**

1. Základní údaje o společnosti
2. Druh obecně prospěšných služeb
3. Poslání a cíle
4. Zpráva o poskytovaných službách
5. Personální obsazení
6. Změny v řídicích orgánech společnosti
7. Zpráva o hospodaření
8. Zpráva auditora
9. Roční účetní závěrka

## 1. Základní údaje o společnosti

Název společnosti: **SENIOR CENTRUM Hradec Králové o.p.s.**

Sídlo společnosti: **Příčná 413, 500 11 Hradec Králové**

Poskytování služeb: **Jungmannova 1437, 500 02 Hradec Králové**

Právní forma: **obecně prospěšná společnost**

Zápis: **3. června 2004 v rejstříku obecně prospěšných společností u Krajského soudu v Hradci Králové, oddíl 0, vložka 105**

Číslo výpisu: **12490/2004**

IČ: **260 12 294**

Bankovní spojení: **350 369 650 257/0100**

Telefon, fax: **495 523 414**

E-mail: **[dpd.hk@tiscali.cz](mailto:dpd.hk@tiscali.cz)**

Statutární orgán: **Blanka Degenová – předsedkyně správní rady**

Zakladatel: **Ivana Šejvlová, Příčná 413,  
500 11 Hradec Králové**

**Hana Rábová, Šantrochova 426,  
500 11 Hradec Králové**

## **Složení správní a dozorčí rady k 31.12.2005**

### **Správní rada:**

- Blanka Degenová – předsedkyně správní rady
- Prof. MUDr. Jaroslav Malý – člen správní rady
- JUDr. Ing. Vladimír Neškudla – člen správní rady

### **Dozorčí rada:**

- Mgr. Jarmila Čejková – předsedkyně dozorčí rady
- Dr. Jindřich Vedlich – člen dozorčí rady
- Prof. RNDr. Jan Solich – člen dozorčí rady



## 2. Druh obecně prospěšných služeb:

- Poskytování trvalého a přechodného ubytování a základní péče starým občanům, kteří dosáhli věku pro přiznání starobního důchodu a pro občany, kteří jsou plně invalidní
- Poskytování denních pobytů pro seniory a invalidní důchodce
- Služby osobní asistence
- Vytváření podmínek pro rozvoj kulturního a společenského života, zájmové činnosti a účelného využívání volného času
- Prezentace a propagace problematiky seniorů a invalidních důchodců včetně osvětových akcí a dobročinných sbírek



Pokoj respitní péče

### **3. Poslání a cíle SENIOR CENTRA Hradec Králové o.p.s.**

**Posláním** SENIOR CENTRA Hradec Králové o.p.s. je pomáhat seniorům a zdravotně postiženým občanům, kteří jsou v důsledku svého stáří nebo zhoršeného zdravotního stavu znevýhodněni. Poskytovat jim komplex sociálních služeb tak, aby byla podporována jejich soběstačnost a dosáhli maximální možné míry samostatnosti. Chránit je před vyloučením ze společnosti a podporovat jejich zapojení do běžného života.

Na respitní péči zajistit ubytování a sociální služby tak, aby pečující měl možnost odpočinku a čas k vykonávání jiných činností než je domácí péče o osobu blízkou.

**Cílem** SENIOR CENTRA Hradec Králové o.p.s. je podporovat stávající schopnosti seniorů a zdravotně postižených občanů, ponechat seniorům možnost prožít s jejich spoluúčastí a se spoluúčastí rodiny důstojný podzim života. Vždy přihlížet k psychickým potřebám klientů.

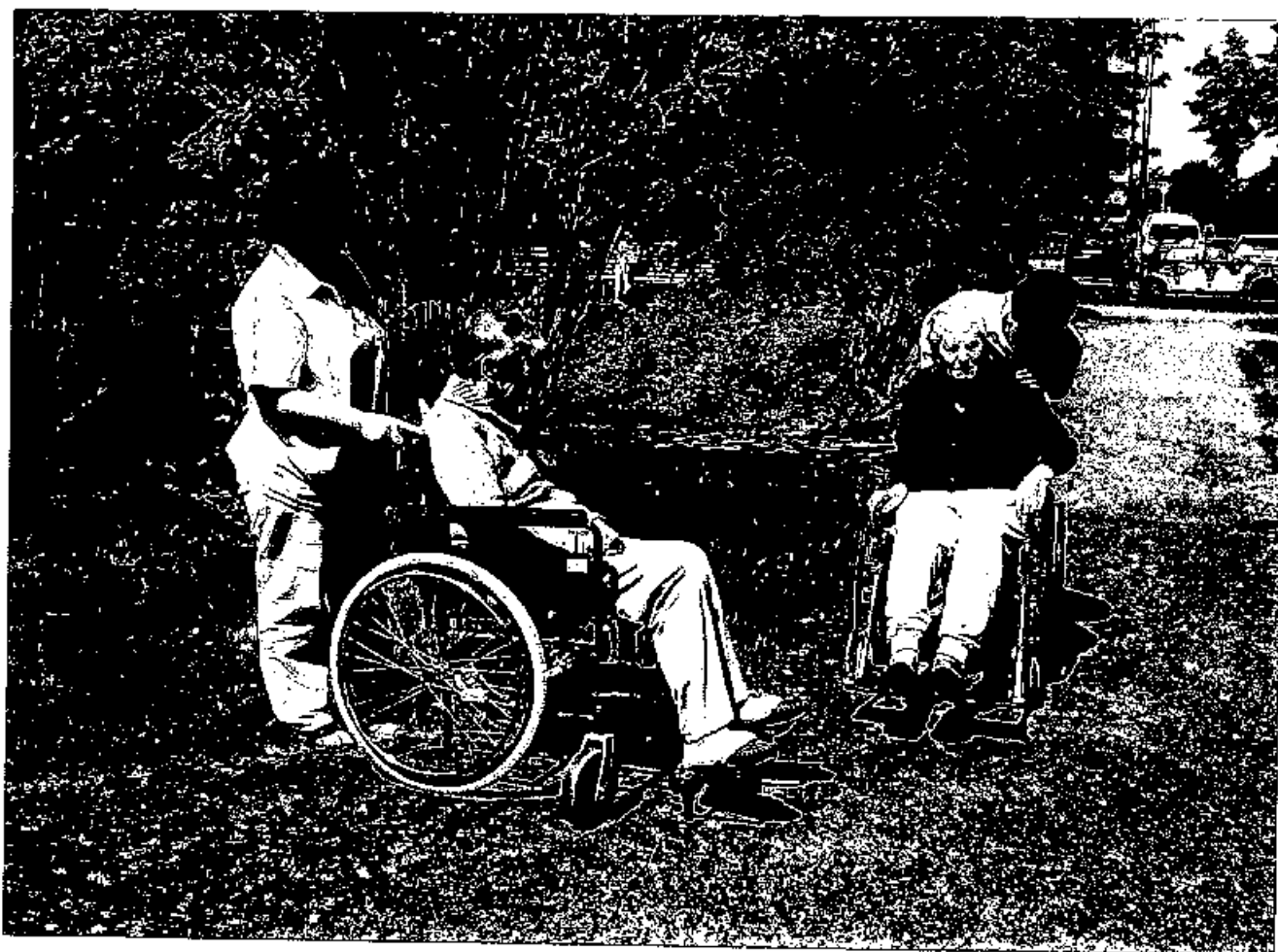

#### 4. Zpráva o poskytovaných službách

Služby jsou poskytovány občanům České republiky, kterým byl přiznán starobní nebo plně invalidní důchod.

##### Rezidenční služby

Klientům je zajištěno ubytování uzavřením podnájemní smlouvy do 31.12.2014 a dle jejich potřeb a požadavků i ošetrovatelská a zdravotní péče, dohled nad užíváním léků, nákupy, dovoz a donášku obědů, pochůzky, doprovod, úklidy, čištění koberců, praní záclon a ložního prádla, zapůjčení prádelny a mandlu.

Vzhledem k tomu, že mnoho klientů je imobilních, byly pro ně v objektu zajišťovány i různé prodejní akce textilu, knih, drogerie, DIA výrobků, produktů zdravé výživy atd. Tyto akce byly velmi vítané a populární, neboť umožnily klientům nákupy dle vlastního výběru a zájmu. Klienti často využívají služeb kadeřnictví, pedikúry a rehabilitace. Velký zájem je i o knihovnu, která je umístěna v kulturní místnosti.

V roce 2005 byl uspořádán pro klienty zájezd do Polska a vánoční setkání s hudbou a kulturním programem.



Vánoce 2005 – Vysoká nad Labem

## Respitní péče

Klientům je poskytováno ubytování na dobu od dvou dnů do tří měsíců, ošetrovatelská péče, dohled nad užíváním léků, podpora při hygieně a oblékání, celodenní stravování, dodržování pitného režimu, praní osobního prádla, volnočasové aktivity, nácvik chůze, procvičování, masáže, doprovod při vycházkách.





## **5. Personální obsazení**

Základním kritériem pro přijímání zaměstnanců byla odborná, pracovní a morální způsobilost, občanská bezúhonnost a schopnost lidského vztahu.

V SENIOR CENTRU Hradec Králové o.p.s. pracovalo 13 stálých zaměstnanců a 8 zaměstnanců na dohody o provedení práce.

## **6. Změny v řídicích orgánech společnosti**

V květnu 2005 skončil mandát ve správní radě JUDr. Ing. Vladimíru Neškudlovi. Na návrh správní rady byl zvolen na další funkční období.

V dozorčí radě nedošlo k žádným změnám.

## **7. Zpráva o hospodaření**

Na hospodaření SENIOR CENTRA Hradec Králové o.p.s. byl proveden v souladu s obecně platnými právními předpisy audit, při kterém nebyly zjištěny žádné závady. Správní a dozorčí radě SENIOR CENTRA Hradec Králové o.p.s. bylo doporučeno, aby účetní závěrku k 31.12.2005 schválily **bez výhrad**.

Ekonomické výsledky společnosti jsou uvedeny v příloze.

**Zpráva**  
**nezávislého auditora**  
o ověření účetní závěrky obecně prospěšné společnosti  
k 31. prosinci 2005.

Společnost, u níž bylo ověření účetní závěrky provedeno:

**SENIOR CENTRUM Hradec Králové**  
obecně prospěšná společnost  
500 11 Hradec Králové, Příčná 413

IČO: 26 01 22 94

Období: 1. 1. 2005 - 31. 12. 2005.

Datum předání zprávy: 29. května 2006

Auditor: Ing. Miroslav Čuhaj, číslo osvědčení 0329,  
Českoskalická 160, Náchod

Ověření bylo provedeno na základě dohody uzavřené mezi zástupkyní ředitelky  
společnosti paní Hanou RÁBOVOU a auditorem  
Ing. Miroslavem Čuhajem.

## ZPRÁVA AUDITORA

určená Správní radě a dozorčí radě SENIOR CENTRUM Hradec Králové o.p.s.

Ověřil jsem účetní závěrku SENIOR CENTRUM Hradec Králové o.p.s. k 31. prosinci 2005 v souladu s ustanoveními zákona č. 254/2000 Sb. o auditorech a Komoře auditorů ČR a Mezinárodními auditorskými standardy. Můj audit zahrnoval ověření informací prokazujících údaje účetní závěrky a účetních postupů a odhadů použitých vedením společnosti při jejím sestavení. Auditorské postupy byly provedeny výběrovým způsobem s ohledem na významnost vykazovaných skutečností.

Vedení společnosti je odpovědné za sestavení účetní závěrky a za vedení účetnictví tak, aby účetní závěrka sestavená na jeho základě podávala věrný a poctivý obraz předmětu účetnictví a finanční situace společnosti. Mojí odpovědností je vyjádřit názor na účetní závěrku jako celek na základě ověření provedeného v souladu s tímto zákonem a auditorskými standardy.

Při ověřování účetní závěrky jsem nezjistil žádné skutečnosti, které by naznačovaly, že účetní záznamy, na základě kterých byla účetní závěrka sestavena, nebyly správné, úplné, průkazné, srozumitelné, přehledné a trvale ve všech významných souvislostech.

Podle mého názoru účetní závěrka ve všech významných souvislostech věrně a poctivě zobrazuje majetek, závazky, vlastní jmění a finanční situaci SENIOR CENRUM, o.p.s. k 31. prosinci 2005 a výsledky jejího hospodaření za rok 2005, v souladu se zákonem č. 563/1991 Sb. o účetnictví a příslušnými předpisy.

Na základě svých zjištění doporučuji zástupcům správní rady, dozorčí rady a zakladatele SENIOR CENTRUM Hradec Králové, o.p.s., aby účetní závěrku k 31. prosinci 2005 schválili:

bez výhrad

Součástí této zprávy je rozvaha, výkaz zisku a ztráty a příloha k 31.12. 2005.

V Náchodě dne 29. května 2006



A handwritten signature in black ink, appearing to be "Čuhra".

Zpráva byla vyhotovena ve třech provedeních, z nichž dvě byla předána zástupci společnosti, jedno je založeno ve spisu auditora.

# ROZVAHA

Úč NO 1-01

k 31.12.2005

(v celých tis. Kč)

Název, sídlo a právní forma  
účetní jednotky  
SENIOR CENTRUM  
Hradec Králové o.p.s.  
Příčná 413  
50011 Hradec Králové

Účetní jednotka doručí:  
1 x příslušnému finančnímu  
orgánu

IČO

26012294

## AKTIVA

		číslo řádku	Stav k prvnímu dni účetního období	Stav k poslednímu dni účetního období
a		b	1	2
A. Stálá aktiva - 1.9+15+26+33+41		1		269
1. Dlouhodobý nehmotný majetek	Nehmotné výsledky výzkumu a vývoje	2		
	Software	3		33
	Ocenitelná práva	4		
	Drobný dlouhodobý nehmotný majetek	5		
	Ostatní dlouhodobý nehmotný majetek	6		
	Pořízení dlouhodobého nehmotného majetku	7		
	Poskytnuté zálohy na dlouhodobý nehmotný majetek	8		
	Součet ř. 2 až 8		9	
2. Oprávký k	nehmotným výsledkům z výzkumu a vývoje	10		
	softwaru	11		
	ocenitelným právům	12		
	drobnému dlouhodobému nehmotnému majetku	13		
	ostatnímu dlouhodobému nehmotnému majetku	14		
Součet ř. 10 až 14		15		
3. Dlouhodobý hmotný majetek	Pozemky	16		
	Umělecká díla a předměty	17		
	Stavby	18		
	Samostatné movité věci a soubory movitých věcí	19		322
	Pěstičské celky trvalých porostů	20		
	Základní stádo a tažná zvířata	21		
	Drobný dlouhodobý hmotný majetek	22		
	Ostatní dlouhodobý hmotný majetek	23		
	Pořízení dlouhodobého hmotného majetku	24		
	Poskytnuté zálohy na dlouhodobý hmotný majetek	25		
Součet ř. 16 až 25		26		322
4. Oprávký k	stavbám	27		
	samostatným movitým věcem a souborům movitých věcí	28		-86
	pěstičským celkům trvalých porostů	29		
	základnímu stádu a tažným zvířatům	30		
	drobnému dlouhodobému hmotnému majetku	31		
	ostatnímu dlouhodobému hmotnému majetku	32		
Součet ř. 27 až 32		33		-86

		číslo- řádku	Stav k prvnímu dni účetního období	Stav k poslednímu dni účetního období
B		b	1	2
5. Dlouhodobý finanční majetek	Majetkové účasti v podnicích s rozhodujícím vlivem	34		
	Majetkové účasti v podnicích s podstatným vlivem	35		
	Ostatní cenné papíry držené do splatnosti	36		
	Půjčky podnikům ve skupině	37		
	Ostatní dlouhodobé půjčky	38		
	Ostatní dlouhodobý finanční majetek	39		
	Pořízení dlouhodobého finančního majetku	40		
Součet ř. 34 až 40		41		
B.	Oběžná aktiva ř.52+71+80+85	42		3 348
1. Zásoby	Materiál na skladě	43		
	Materiál na cestě	44		
	Nedokončená výroba	45		
	Polotovary vlastní výroby	46		
	Výrobky	47		
	Zvířata	48		
	Zboží na skladě	49		
	Zboží na cestě	50		
	Poskytnuté zálohy na zásoby	51		
Součet ř. 43 až 51		52		
2. Pohledávky	Odebíratele	53		1
	Směnky k inkasu	54		
	Pohledávky za eskontované cenné papíry	55		
	Poskytnuté provozní zálohy	56		2 001
	Ostatní pohledávky	57		29
	Pohledávky za zaměstnanci	58		1
	Pohledávky za institucemi soc. zabezpeč. a zdrav. pojištění	59		
	Daň z příjmů	60		
	Ostatní přímé daně	61		
	Daň z přidané hodnoty	62		
	Ostatní daně a poplatky	63		
	Nároky na dotace a ostatní zúčtování se státním rozpočtem	64		
	Nároky na dotace a ostat. zúčtování územ. samospr. celků	65		
	Pohledávky za účastníky sdružení	66		
	Pohledávky z pevných termínových operací	67		
	Pohledávky z emitovaných dluhopisů	68		
Jiné pohledávky	69			
Opravná položka k pohledávkám	70			
Součet ř. 53 až 69 minus 70		71		2 032
3. Krátkodobý finanční majetek	Pokladna	72		2
	Ceniny	73		3
	Bankovní účty	74		1 301
	Majetkové cenné papíry k obchodování	75		
	Dlužné cenné papíry k obchodování	76		
	Ostatní cenné papíry	77		
	Pořízení krátkodobého finančního majetku	78		
Peníze na cestě	79			
Součet ř. 72 až 79		80		1 306

a		číslo řádku	Stav k prvnímu dni účetního období	Stav k poslednímu dni účetního období
		b	1	2
4. Přechodné účty aktivní	Náklady příštích období	81		10
	Příjmy příštích období	82		
	Kurzové rozdíly aktivní	83		
	Dohadné účty aktivní	84		
Součet ř. 81 až 84		85		10
ÚHRN AKTIV ř. 01+42		86		3 617

**PASIVA**

		číslo řádku	Stav k prvnímu dni účetního období	Stav k poslednímu dni účetního období
a		b	3	4
<b>A. Vlastní zdroje krytí státních a oběžných aktiv ř. 91+95</b>		<b>87</b>		<b>818</b>
1. Jmění	Vlastní jmění	88		669
	Fondy	89		
	Oceňovací rozdíly z přecenění majetku a závazků	90		
Součet ř. 88 až 90		91		669
2. Hospodářský výsledek	Účet hospodářského výsledku	92	X	149
	Hospodářský výsledek ve schvalovacím řízení	93		X
	Nerozdělený zisk, neuhrazená ztráta minulých let	94		
Součet ř. 92 až 94		95		149
<b>B. Cizí zdroje ř. 97+103+121+126+133</b>		<b>96</b>		<b>2 799</b>
1.	Zákonné rezervy	97		
2. Dlouhodobé závazky	Emitované dluhopisy	98		
	Závazky z pronájmu	99		
	Dlouhodobé přijaté zálohy	100		
	Dlouhodobé směnky k úhradě	101		
	Ostatní dlouhodobé závazky	102		
Součet ř. 98 až 102		103		
3. Krátkodobé závazky	Dodavatelé	104		44
	Směnky k úhradě	105		
	Přijaté zálohy	106		268
	Ostatní závazky	107		116
	Zaměstnanci	108		253
	Ostatní závazky vůči zaměstnancům	109		
	Závazky k institucím soc. zabezpečení a zdrav. pojištění	110		165
	Daň z příjmů	111		
	Ostatní přímé daně	112		56
	Daň z přidané hodnoty	113		
	Ostatní daně a poplatky	114		
	Závazky ze vztahu k státnímu rozpočtu	115		
	Závazky ze vztahu k rozpočtu orgánů územ. samospr. celků	116		3
	Závazky z upsaných nesplicaných cenných papírů a vkladů	117		
	Závazky k účastníkům sdružení	118		
	Závazky z pevných termínových operací	119		
Jiné závazky	120			
Součet ř. 104 až 120		121		905
4. Bankovní výpomoci a půjčky	Dlouhodobé bankovní úvěry	122		
	Krátkodobé bankovní účty	123		
	Eskontní úvěry	124		
	Emitované krátkodobé dluhopisy	125		
	Vlastní dluhopisy	126		
Ostatní krátkodobé finanční výpomoci		127		
Součet ř. 122 až 127		128		

## PASIVA

PASIVA		Číslo řádku	Stav k prvnímu dni účetního období	Stav k poslednímu dni účetního období
a		b	3	4
5. Přechodné účty pasivní	Výdaje příštích období	129		1 894
	Výnosy příštích období	130		
	Kursově rozdíly pasivní	131		
	Dohadné účty pasivní	132		
Součet ř. 129 až 132		133		1 894
ÚHRN PASIV ř. 87+98		134		3 617

Odesláno dne: Razítko:

26.05.2006

Podpis odpovědné osoby:

Ivana Šejvlová

Podpis osoby odpovědné za sestavení:

Hana Rábová

Okamžik sestavení:

26.05.2006 15:12

SENIOR CENTRUM  
Hradec Králové o.p.s.

Telefon: 495523414



Ministerstvo financí  
schváleno MF  
č.j. 283/77 225/2001  
s účinností pro účetní jednotky  
účetující podle účtové osnovy pro  
nejvýdělečné organizace

## VÝKAZ ZISKU A ZTRÁTY

k 31.12.2005  
(v celých tis. Kč)

IČO
26012294

Úč NO 2-01

Název, sídlo a právní forma  
účetní jednotky  
SENIOR CENTRUM  
Hradec Králové o.p.s.  
Příčná 413  
50011 Hradec Králové

Účetní jednotka doručí:  
1 x příslušnému finančnímu  
orgánu

Číslo účtu	Název ukazatele	Číslo řádku	Činnosti			Celkem 8
			hlavní	hospodářská		
			5	6	7	
501	Spotřeba materiálu	1	556			556
502	Spotřeba energie	2	220			220
503	Spotřeba ostatních neskladovatelných dodávek	3				
504	Prodané zboží	4				
511	Opravy a údržování	5	258			258
512	Cestovné	6				
513	Náklady na reprezentaci	7	13			13
518	Ostatní služby	8	1 853			1 853
521	Mzdové náklady	9	2 274			2 274
524	Zákonné sociální pojištění	10	772			772
525	Ostatní sociální pojištění	11				
527	Zákonné sociální náklady	12	58			58
528	Ostatní sociální náklady	13				
531	Síňiční daň	14				
532	Daň z nemovitosti	15				
538	Ostatní daně a poplatky	16	1			1
541	Smluvní pokuty a úroky z prodlení	17				
542	Ostatní pokuty a penále	18				
543	Odpis nedobytné pohledávky	19				
544	Úroky	20				
545	Kursově ztráty	21				
546	Dary	22				
548	Manka a škody	23				
549	Jiné ostatní náklady	24	38			38
551	Odpisy dlouhodobého nehmotného a hmotného majetku	25	86			86
552	Zůstatková cena prodaného dlouhodobého nehm. a hm. maj.	26				
553	Prodané cenné papíry a vklady	27				
554	Prodaný materiál	28				
556	Tvorba zákonných rezerv	29				
559	Tvorba zákonných opravných položek	30				
581	Poskytnuté příspěvky zúčtované mezi org. složkami	31				
582	Poskytnuté příspěvky	32				
Účtová třída 5 celkem (řádek 1 až 32)		33	6 130			6 130

Číslo účtu	Název ukazatele	Číslo řádku	Činnosti			Celkem
			hlavní 5	hospodářská 6	7	
601	Tržby za vlastní výrobky	34				
602	Tržby z prodeje služeb	35	3 119			3 119
604	Tržby za prodané zboží	36				
611	Změna stavu zásob nedokončené výroby	37				
612	Změna stavu zásob polotovárů	38				
613	Změna stavu zásob výrobků	39				
614	Změna stavu zvířat	40				
621	Aktivace materiálu a zboží	41				
622	Aktivace vnitropodnikových služeb	42				
623	Aktivace dlouhodobého nehmotného majetku	43				
624	Aktivace dlouhodobého hmotného majetku	44				
641	Smluvní pokuty a úroky z prodání	45				
642	Ostatní pokuty a penále	46				
643	Platby za odepsané pohledávky	47				
644	Úroky	48				
645	Kursové zisky	49				
648	Zúčtování fondů	50				
649	Jiné ostatní výnosy	51				
652	Tržby z prodeje dlouhodobého nehm. a hm. majetku	52				
653	Tržby z prodeje cenných papírů	53				
654	Tržby z prodeje materiálu	54				
655	Výnosy z krátkodobého finančního majetku	55				
656	Zúčtování zákonných rezerv	56				
657	Výnosy z dlouhodobého finančního majetku	57				
659	Zúčtování zákonných opravných položek	58				
681	Přijaté příspěvky zúčtované mezi org. složkami	59				
682	Přijaté příspěvky	60	42			42
684	Přijaté členské příspěvky	61				
691	Provozní dotace	62	3 117			3 117
Účtová třída 6 celkem (řádek 34 až 62)		63	6 279			6 279
Hospodářský výsledek před zdaněním (řádek 63-66)		64	149			149
591	Daň z příjmů	65				
595	Dodatečné odvody daně z příjmů	66				
Hospodářský výsledek po zdanění (ř. 64-65-66) (+/-)		67	149			149

Odesláno dne: Razítko:

26.05.2006

Podpis odpovědné osoby:

Ivana Sejvlová

Podpis osoby odpovědné za sestavení:

Hana Rábová

Okamžik sestavení:

26.05.2006 15:22

SENIOR CENTRUM  
Hradec Králové o.p.s.

Telefon: 495523414

## VÝKAZ ZISKU A ZTRÁTY

Úč NO 2-01

k 31.12.2005

(v celých tis. Kč)

Název, sídlo a právní forma  
účetní jednotky

SENIOR CENTRUM

Hradec Králové o.p.s.

Příčná 413

50011 Hradec Králové

Účetní jednotka doručí:  
1 x příslušnému finančnímu  
orgánu

IČO
26012294

středisko respitní péče

Číslo účtu	Název ukazatele	Číslo řádku	Činnosti			
			hlavní	hospodářská		Celkem
			5	6	7	8
501	Spotřeba materiálu	1	321			321
502	Spotřeba energie	2	120			120
503	Spotřeba ostatních neskladovatelných dodávek	3				
504	Prodané zboží	4				
511	Opravy a údržování	5	208			208
512	Cestovné	6				
513	Náklady na reprezentaci	7				
518	Ostatní služby	8	152			152
521	Mzdové náklady	9	1 553			1 553
524	Zákonné sociální pojištění	10	541			541
525	Ostatní sociální pojištění	11				
527	Zákonné sociální náklady	12	41			41
528	Ostatní sociální náklady	13				
531	Silniční daň	14				
532	Daň z nemovitosti	15				
538	Ostatní daně a poplatky	16				
541	Smluvní pokuty a úroky z prodlení	17				
542	Ostatní pokuty a penále	18				
543	Odpis nedobytné pohledávky	19				
544	Úroky	20				
545	Kursové ztráty	21				
546	Dary	22				
548	Manka a škody	23				
549	Jiné ostatní náklady	24	8			8
551	Odpisy dlouhodobého nehmotného a hmotného majetku	25	43			43
552	Zůstatková cena prodaného dlouhodobého nehm. a hm. maj.	26				
553	Prodané cenné papíry a vklady	27				
554	Prodaný materiál	28				
556	Tvorba zákonných rezerv	29				
559	Tvorba zákonných opravných položek	30				
581	Poskytnuté příspěvky zúčtované mezi org. složkami	31				
582	Poskytnuté příspěvky	32				
Účtová třída 5 celkem (řádek 1 až 32)		33	2 986			2 986

Číslo účtu	Název ukazatele	Číslo řádku	Činnosti			
			hlavní	hospodářská		Celkem
			5	6	7	8
601	Tržby za vlastní výroby	34				
602	Tržby z prodeje služeb	35	605			605
604	Tržby za prodané zboží	36				
611	Změna stavu zásob nedokončené výroby	37				
612	Změna stavu zásob polotovarů	38				
613	Změna stavu zásob výrobků	39				
614	Změna stavu zvířat	40				
621	Aktivace materiálu a zboží	41				
622	Aktivace vnitropodnikových služeb	42				
623	Aktivace dlouhodobého nehmotného majetku	43				
624	Aktivace dlouhodobého hmotného majetku	44				
641	Smluvní pokuty a úroky z prodlení	45				
642	Ostatní pokuty a penále	46				
643	Platby za odepsané pohledávky	47				
644	Úroky	48				
645	Kursové zisky	49				
648	Zúčtování fondů	50				
649	Jiné ostatní výnosy	51				
652	Tržby z prodeje dlouhodobého nehm. a hm. majetku	52				
653	Tržby z prodeje cenných papírů	53				
654	Tržby z prodeje materiálu	54				
655	Výnosy z krátkodobého finančního majetku	55				
656	Zúčtování zákonných rezerv	56				
657	Výnosy z dlouhodobého finančního majetku	57				
659	Zúčtování zákonných opravných položek	58				
681	Přijaté příspěvky zúčtované mezi org. složkami	59				
682	Přijaté příspěvky	60	25			25
684	Přijaté členské příspěvky	61				
691	Provozní dotace	62	2 432			2 432
Účtová třída 6 celkem (řádek 34 až 62)		63	3 062			3 062
Hospodářský výsledek před zdaněním (řádek 63-33)		64	76			76
591	Daň z příjmů	65				
595	Dodatečné odvody daně z příjmů	66				
Hospodářský výsledek po zdanění (ř. 64-65-66) (+/-)		67	76			76

Odesláno dne: Razítko:

02.06.2006

Podpis odpovědné osoby:

Ivana Šejvlová

Podpis osoby odpovědné za sestavení:

Hana Rábova

Okamžik sestavení:

02.06.2006 11:03

SENIOR CENTRUM  
Hradec Králové o.p.s.

Telefon: 495523414

## VÝKAZ ZISKU A ZTRÁTY

Úč NO 2-01

k 31.12.2005

(v celých tis. Kč)

Název, sídlo a právní forma  
účetní jednotky

SENIOR CENTRUM

Hradec Králové o.p.s.

Příčná 413

50011 Hradec Králové

Účetní jednotka doručí:  
1 x příslušnému finančnímu  
orgánu

IČO
26012294

středisko Penzion pro důchodce

Číslo účtu	Název ukazatele	Číslo řádku	Činnosti			Celkem B
			hlavní 5	hospodářská 6	7	
501	Spotřeba materiálu	1	235			235
502	Spotřeba energie	2	100			100
503	Spotřeba ostatních neskladovatelných dodávek	3				
504	Prodané zboží	4				
511	Opravy a údržování	5	51			51
512	Cestovné	6				
513	Náklady na reprezentaci	7	13			13
518	Ostatní služby	8	1 701			1 701
521	Mzdové náklady	9	721			721
524	Zákonné sociální pojištění	10	232			232
525	Ostatní sociální pojištění	11				
527	Zákonné sociální náklady	12	18			18
528	Ostatní sociální náklady	13				
531	Silniční daň	14				
532	Daň z nemovitosti	15				
538	Ostatní daně a poplatky	16	1			1
541	Smluvní pokuty a úroky z prodlení	17				
542	Ostatní pokuty a penále	18				
543	Odpis nedobytné pohledávky	19				
544	Úroky	20				
545	Kursové ztráty	21				
546	Dary	22				
548	Manka a škody	23				
549	Jiné ostatní náklady	24	30			30
551	Odpisy dlouhodobého nehmotného a hmotného majetku	25	43			43
552	Zůstatková cena prodaného dlouhodobého nehm. a hm. maj.	26				
553	Prodané cenné papíry a vklady	27				
554	Prodaný materiál	28				
556	Tvorba zákonných rezerv	29				
559	Tvorba zákonných opravných položek	30				
581	Poskytnuté příspěvky zúčtované mezi org. složkami	31				
582	Poskytnuté příspěvky	32				
Účtová třída 5 celkem (řádek 1 až 32)		33	3 144			3 144

Číslo účtu	Název ukazatele	Číslo řádku	Činnosti			
			hlavní	hospodářská		Celkem
			5	6	7	8
601	Tržby za vlastní výroby	34				
602	Tržby z prodeje služeb	35	2 514			2 514
604	Tržby za prodané zboží	36				
611	Změna stavu zásob nedokončené výroby	37				
612	Změna stavu zásob polotovarů	38				
613	Změna stavu zásob výrobků	39				
614	Změna stavu zvířat	40				
621	Aktivace materiálu a zboží	41				
622	Aktivace vnitropodnikových služeb	42				
623	Aktivace dlouhodobého nehmotného majetku	43				
624	Aktivace dlouhodobého hmotného majetku	44				
641	Smluvní pokuty a úroky z prodlení	45				
642	Ostatní pokuty a penále	46				
643	Platby za odepsané pohledávky	47				
644	Úroky	48				
645	Kurové zisky	49				
648	Zúčtování fondů	50				
649	Jiné ostatní výnosy	51				
652	Tržby z prodeje dlouhodobého nehm. a hm. majetku	52				
653	Tržby z prodeje cenných papírů	53				
654	Tržby z prodeje materiálu	54				
655	Výnosy z krátkodobého finančního majetku	55				
656	Zúčtování zákonných rezerv	56				
657	Výnosy z dlouhodobého finančního majetku	57				
659	Zúčtování zákonných opravných položek	58				
681	Přijaté příspěvky zúčtované mezi org. složkami	59				
682	Přijaté příspěvky	60	17			17
684	Přijaté členské příspěvky	61				
691	Provozní dotace	62	685			685
Účtová třída 6 celkem (řádek 34 až 62)		63	3 217			3 217
Hospodářský výsledek před zdaněním (řádek 63-66)		64	73			73
591	Daň z příjmů	65				
595	Dodatečné odvody daně z příjmů	66				
Hospodářský výsledek po zdanění (ř. 64-65-66) (+/-)		67	73			73

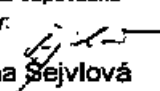
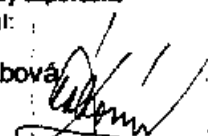
Odesláno dne: 02.06.2006	Razítko:  SENIOR CENTRUM Hradec Králové o.p.s.	Podpis odpovědné osoby:  Ivana Sejvlóvá	Podpis osoby odpovědné za sestavení:  Hana Rábová	Okamžik sestavení: 02.06.2006 11:06
			Telefon: 495523414	

# SENIOR CENTRUM Hradec Králové o.p.s.

Příloha účetní závěrky

Rok končící 31. prosincem 2005

(v tisících Kč)

## 1. Obecné údaje

### *Založení a charakteristika společnosti*

SENIOR CENTRUM Hradec Králové o.p.s. bylo zapsáno do rejstříku obecně prospěšných společností dne 3. června 2004 a svou činnost zahájilo dne 1. ledna 2005. Hlavním programem společnosti je poskytování trvalého a přechodného ubytování a základní péče starým občanům, kteří dosáhli věku pro přiznání starobního důchodu a pro občany, kteří jsou plně invalidní a dále poskytování denních pobytů pro seniory a invalidní důchodce a služby s tím spojené.

### *Zakladatelé společnosti*

paní Ivana Šejvlová

paní Hana Rábová

### *Správní rada*

Předsedkyně správní rady: Blanka Degenová

Člen správní rady: Prof. MUDr. Jaroslav Malý

Člen správní rady: JUDr. Ing. Vladimír Neškudla

### *Dozorčí rada*

Mgr. Jarmila Čejková

Dr. Jindřich Vedlíč

Prof. RNDr. Jan Solich

### *Sídlo společnosti*

SENIOR CENTRUM Hradec Králové o.p.s.

Příčná 413

500 11 Hradec Králové

Česká republika

*Společnost nemá podíl na základním kapitálu v žádné společnosti.*

# SENIOR CENTRUM Hradec Králové o.p.s.

Příloha účetní závěrky

Rok končící 31. prosincem 2005  
(v tisících Kč)

## Zaměstnanci a vedoucí pracovníci

### Průměrný počet zaměstnanců a vedoucích pracovníků a osobní náklady za rok 2005

	Počet zaměstnanců	Mzdové náklady	Soc. a zdrav. pojištění	Sociální náklady
Zaměstnanci	10	1462	488	45
Vedoucí pracovníci	3	812	284	13
	13	2274	772	58

## 2. Účetní metody

Jako účetní období společnost používá kalendářní rok (1.1.05-31.12.05). Společnost vede účetnictví podle vyhlášky č.504/2002 Sb., ve znění pozdějších předpisů a podle zákona č.563/1991 Sb. ve znění pozdějších předpisů. Společnost zpracovává účetní záznamy prostřednictvím účetního programu LCS SIS od společnosti LCS International, a.s. Úschova všech účetních dokladů je zajištěna v sídle společnosti a to formou uložení všech písemných účetních dokladů a zároveň uložení na datových nosičích. K 1.1.05 nabyla společnost darem dlouhodobý hmotný a nehmotný majetek, tento majetek byl nabyt v reprodukčních pořizovacích cenách. Část takto nabytého majetku, v jednotlivém ocenění do 5.000,-Kč, byla v roce 2005 zúčtována do nákladů jako drobný hmotný majetek. Dlouhodobý hmotný a nehmotný majetek v jednotlivém ocenění od 5.001,-Kč je účtován v aktivech společnosti. Nově nakoupený dlouhodobý hmotný a nehmotný majetek je evidován v pořizovací ceně. Zakladatelé společnosti u hmotného a nehmotného majetku s dobou použitelnosti delší než jede rok v ocenění u hmotného do 40.000,-Kč a u nehmotného majetku do 60.000,-Kč, v jednotlivých případech určí, zda-li jej společnost bude účtovat na účtech dlouhodobého majetku, nebo jej bude považovat za drobný hmotný a drobný nehmotný majetek.

Účetní odpisy jsou stanoveny na základě doby použitelnosti jednotlivého dlouhodobého hmotného a nehmotného majetku. Dobu použitelnosti dlouhodobého majetku určují zakladatelé společnosti. Společnost provedla fyzické a dokladové inventury dle zákona o účetnictví k 31.12.2005.

## 3. Doplnující informace

- závazky pojistného na sociálním zabezpečení a příspěvku na státní politiku zaměstnanosti*  
- závazek ve výši 118 tis.Kč vznikly v 12/05 a zaplacený v 1/06
- závazky na veřejném zdravotním pojištění*  
- závazek ve výši 47 tis.Kč vznikly v 12/05 a zaplacený v 1/06
- závazek vůči Finančnímu úřadu*  
- závazek ve výši 56 tis.Kč vznikly v 12/05 a zaplacený v 1/06
- mezi rozvahovým dnem a okamžikem sestavení účetní závěrky nevznikla žádná významná událost*
- společnosti nejsou známy žádné další budoucí ani potencionální závazky, které by již nebyly*
- členům statutárních a kontrolních orgánů z titulu jejich funkce nenáležela v roce 2005 žádná odměna ani funkční požitky*
- společnost za rok 2005 vykázala výsledek hospodaření z hlavní činnosti ve výši 149 tis. Kč*

SENIOR CENTRUM  
Hradec Králové o.p.s.



Přehled o peněžních tocích k 31.12.2005

IČO:26012294

Název a sídlo účetní jednotky  
Senior centrum Hradec Králové o.p.s.  
Příčná 413/15  
500 11 Hradec Králové

Označení	TEXT	v tis.Kč
a	b	1
P.	Stav peněžních prostředků na počátku období	0
	<b>Peněžní toky z hlavní výdělečné činnosti (provozní činnosti)</b>	
Z.	Výsledek hospodaření po zdanění za účetní jednotku	149
A.1.	Úpravy o napeňební operace	1 970
A.1.1.	Oprávký ke stálým aktivům	86
A.1.2.	Změna stavu rezerv	0
A.1.3.	Změna zůstatků časového rozlišení nákladů a výnosů a dohadných účtů	1 884
A.2.	Úpravy oběžných aktiv	-1 127
A.2.1.	Změna stavu pohledávek	-2 032
A.2.2.	Změna stavu krátkodobých závazků	905
A.2.3.	Změna stavu zásob	0
A.2.4.	Změna stavu krátkodobého finančního majetku	0
A. ***	Čistý peněžní tok z provozní činnosti	992
	<b>Peněžní toky z investiční činnosti</b>	
B.1.	Změna stálých aktiv	-356
B.1.1.	Dlouhodobý nehmotný majetek	-33
B.1.2.	Dlouhodobý hmotný majetek	-322
B.1.3.	Finanční majetek	0
B.2.	Komplexní(dlouhodobý) pronájem	0
B.2.1.	Úhrada pohledávek z dlouhodobého majetku	0
B.2.2.	Úhrada závazků z dlouhodobého pronájmu	0
B. ***	Čistý peněžní tok vztahující se k investiční činnosti	-356
	<b>Peněžní toky z finanční činnosti</b>	
C.1.	Změna stavu dlouhodobých závazků	0
C.1.1.	Snížení nebo zvýšení dlouhodobých úvěrů	0
C.1.2.	Snížení nebo zvýšení ostatních dlouhodobých závazků	0
C.2.	Zvýšení nebo snížení vlastních zdrojů z vybraných operací	669
C.2.1.	Změny stavu jmění	669
C.2.2.	Změny stavu fondů	0
C. ***	Čistý peněžní tok vztahující se k finanční činnosti	669
D.	Čisté zvýšení nebo snížení peněžních prostředků	1 306
R.	Stav peněžních prostředků a peněžních ekvivalentů na konci účetního období	1 306

Dne 21. února 2006

Osoba odpovědná  
za účetnictví  
Ivana Šejvlová

Osoba odpovědná  
za účetní závěrku  
Petr Holuška

SENIOR CENTRUM  
Hradec Králové o.p.s.

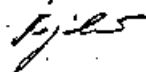
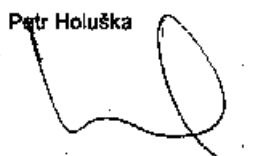
## I. Přehled o výnosech a nákladech

<b>Přehled nákladů</b>	<b>Celkem Kč</b>	<b>Respit Kč</b>	<b>Penzion Kč</b>
Materiálové náklady	555 864	320 971	234 893
z toho : drobný majetek – vklad magistrát HK	314 608	174 867	139 741
Spotřeba energie	219 801	119 601	100 200
Služby	2 125 212	359 864	1 765 348
z toho : nájemné byty	1 451 768	-	1 451 768
nájemné provozní místnosti	294 000	135 000	159 000
opravy a udržování	258 381	207 750	50 631
spoje	54 763	5 045	49 718
akce pro klienty – vánoční besídka, zájezd	16 369	-	16 369
ostatní služby	49 951	12 089	37 862
Osobní náklady	3 104 550	2 134 401	970 149
z toho : hrubé mzdy zaměstnanců	2 206 686	1 544 680	662 006
OON	67 120	8 200	58 920
zákonně sociální a zdravotní pojištění	772 344	540 641	231 703
zákonně sociální náklady	58 400	40 880	17 520
Pojištění a poplatky	39 045	8 432	30 613
Odpisy DNHM, DHM a drobného majetku	85 832	42 916	42 916
<b>Náklady celkem</b>	<b>6 130 303</b>	<b>2 986 185</b>	<b>3 144 118</b>
<b>Přehled výnosů</b>			
Tržby z prodeje služeb	3 119 380	605 442	2 513 939
z toho : nájemné za byty klientů	1 497 406	-	1 497 406
vybavení bytových jednotek klientů	85 080	-	85 080
služby pro klienty – úklidy, pochůzky, nákupy, donášky atd.	155 444	11 421	153 386
příspěvek klientů na režii provozu	697 871	-	697 871
účastnický poplatek na zájezd	2 240	-	2 240
pronájem nebytových prostor	77 956	-	77 956
Převod příspěvku KÚ do KFO	17 103	-	17 103
Ostatní výnosy	313	-	313
Provozní dotace	3 117 029	2 431 687	685 342
z toho : Královehradecký kraj	660 000	500 000	160 000
Město Hradec Králové – nebytové prostory	294 000	135 000	159 000
Město Hradec Králové – sociální služby	1 866 342	1 500 000	366 342
Město Hradec Králové – respit rozšíření 2 lůž.	296 687	296 687	-
Sponzorský dar	25 000	25 000	-
<b>Výnosy celkem</b>	<b>6 278 825</b>	<b>3 062 128</b>	<b>3 216 697</b>
<b>Hospodářský výsledek</b>	<b>148 522</b>	<b>75 943</b>	<b>72 579</b>